

# LAMPIRAN

Lampiran 1

Kartu Mahasiswa

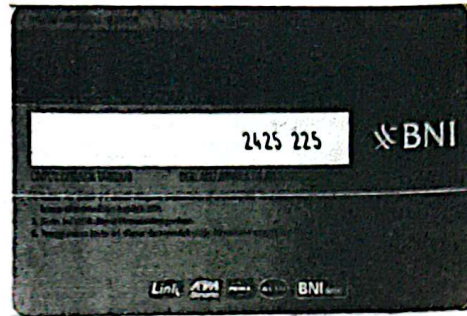

Lampiran 2

Laporan Realisasi Anggaran Tahun 2017

LAPORAN REALISASI ANGGARAN PENDAPATAN DAN BELANJA DAERAH  
UNTUK TAHUN YANG BERAKHIR SAMPAI DENGAN 31 DESEMBER 2017

(Dalam Rupiah)					
Nomor Urut	Uraian	Jumlah Anggaran	Realisasi	Lebih/Kurang	(%)
1	2	3	4	5	6
4.	Pendapatan	6.080.252.165.668,33	6.085.241.219.288,27	4.989.053.721,94	100,10
4.1.	Pendapatan Asli Daerah	1.780.867.277.884,33	1.851.973.396.065,27	71.006.118.180,94	103,99
4.1.1.	Pajak Daerah	1.547.079.640.841,00	1.563.875.063.883,00	36.795.217.042,00	102,38
4.1.2.	Hasil Retribusi Daerah	39.887.949.705,00	41.432.293.725,53	1.544.343.960,53	103,87
4.1.3.	Hasil Pengelolaan Kekayaan Daerah Yang Dipisahkan	70.940.478.183,14	71.411.759.885,57	471.281.702,43	100,68
4.1.4.	Lain-Lain Pendapatan Asli Daerah Yang Sah	123.059.003.005,19	155.254.278.571,17	32.195.275.475,98	126,16
4.2.	Dana Perimbangan	2.445.571.241.958,00	2.378.866.481.840,00	(66.714.760.118,00)	97,31
4.2.1.	Dana Bagi Hasil Pajak / Bagi Hasil Bukan Pajak	130.681.893.458,00	98.483.455.796,00	(32.398.437.662,00)	75,25
4.2.2.	Dana Alokasi Umum	1.314.372.147.000,00	1.314.372.147.000,00	-	100,00
4.2.3.	Dana Alokasi Khusus	1.000.317.201.500,00	907.000.850.044,00	(33.316.342.456,00)	96,67
4.3.	Lain-Lain Pendapatan Daerah Yang Sah	853.713.645.724,00	853.411.361.383,00	(302.284.341,00)	99,86
4.3.1.	Pendapatan Hibah	14.827.192.847,00	14.485.236.531,00	(341.956.316,00)	97,69
4.3.4.	Dana Penyesuaian Dan Otonomi Khusus	838.221.602.877,00	838.270.746.752,00	49.143.875,00	100,01
4.3.5.	Bantuan Keuangan Dari Provinsi Atau Pemerintah Daerah Lainnya	664.850.000,00	655.378.100,00	(9.471.900,00)	98,58
	<b>JUMLAH</b>	<b>6.080.252.165.668,33</b>	<b>6.085.241.219.288,27</b>	<b>4.989.053.721,94</b>	<b>100,10</b>
6.	BELANJA	5.257.141.873.825,92	4.920.626.776.818,68	(336.516.096.407,24)	93,60
6.1.	Belanja Tidak Langsung	2.698.068.873.172,00	2.566.833.808.713,70	(131.235.064.468,30)	95,14
6.1.1.	Belanja Pegawai	1.312.691.992.131,95	1.258.150.198.019,00	(54.541.794.112,95)	95,85
6.1.4.	Belanja Hibah	604.195.834.000,00	574.360.049.000,00	(29.835.785.000,00)	95,06
6.1.5.	Belanja Bantuan Sosial	2.091.000.000,00	1.091.000.000,00	(1.000.000.000,00)	52,18
6.1.6.	Belanja Bagi Hasil kepada Provinsi/Kab/Kota dan Pemdes	647.149.357.812,70	647.149.357.812,70	-	100,00
6.1.7.	Belanja Bantuan Keuangan kepada Provinsi/Kab/Kota dan Pemdes	78.625.862.931,00	78.428.154.242,00	(197.708.689,00)	99,75
6.1.8.	Belanja Tidak Terduga	53.314.826.296,35	7.655.049.840,00	(45.659.776.456,35)	14,36
6.2.	Belanja Langsung	2.559.072.999.653,92	2.353.792.967.904,98	(205.280.031.948,94)	91,98
6.2.1.	Belanja Pegawai	183.281.389.245,00	170.544.759.024,00	(12.736.630.221,00)	93,05
6.2.2.	Belanja Barang dan Jasa	1.278.110.704.877,09	1.136.516.067.342,38	(141.592.637.534,71)	88,92
6.2.3.	Belanja Modal	1.097.680.905.731,83	1.046.730.141.538,60	(50.950.764.193,23)	95,36
	<b>JUMLAH</b>	<b>5.257.141.873.825,92</b>	<b>4.920.626.776.818,68</b>	<b>(336.516.096.407,24)</b>	<b>93,60</b>
	<b>SURPLUS(DEFISIT)</b>	<b>(176.889.707.459,59)</b>	<b>164.614.442.889,59</b>	<b>341.504.150.129,18</b>	<b>(93,06)</b>
6.	PEMBIAYAAN	134.182.428.817,80	140.879.687.992,80	6.697.259.975,00	104,99
6.1.	Penerimaan Pembiayaan Daerah	192.109.707.459,59	194.371.993.468,69	2.262.286.009,00	101,18
6.1.1.	Sisa Lebih Perhitungan Anggaran Daerah Tahun Sebelumnya	192.109.707.459,59	192.109.707.459,59	-	100,00
6.1.7.	Penanaman Kembali Investasi Dana Bergulir	-	2.262.286.009,00	2.262.286.009,00	-
	<b>JUMLAH PEMBIAYAAN PENERIMAAN</b>	<b>192.109.707.459,59</b>	<b>194.371.993.468,69</b>	<b>2.262.286.009,00</b>	<b>101,18</b>
6.2.	Pengeluaran Pembiayaan Daerah	15.220.000.000,00	14.920.000.000,00	(300.000.000,00)	98,03
6.2.2.	Penyertaan Modal ( Investasi ) Pemerintah Daerah	15.220.000.000,00	14.920.000.000,00	(300.000.000,00)	98,03
	<b>JUMLAH PEMBIAYAAN PENGELUARAN</b>	<b>15.220.000.000,00</b>	<b>14.920.000.000,00</b>	<b>(300.000.000,00)</b>	<b>98,03</b>
	<b>PEMBIAYAAN NETTO</b>	<b>176.889.707.459,59</b>	<b>179.451.993.468,69</b>	<b>2.562.286.009,00</b>	<b>101,45</b>
	<b>SISA LEBIH PEMBIAYAAN ANGGARAN (SILPA)</b>	<b>-</b>	<b>344.066.436.138,18</b>	<b>344.066.436.138,18</b>	<b>-</b>

GOVERNUR  
DAERAH ISTIMEWA YOGYAKARTA

td.

HAMENGKU BUWONO X

Sesuai Sesuai Dengan Aslinya  
KEPALA BIRO HUKUM,

td.

DEWO ISNU BROTO I.S.  
NIP. 19640714 199102 1 001

Lampiran 3

Laporan Realisasi APBD Tahun 2018 - 2019.



PEMERINTAH KOTA YOGYAKARTA  
LAPORAN REALISASI APBD  
UNTUK TAHUN YANG BERAKHIR SAMPAI DENGAN 31 Desember 2019 DAN 2018  
(AUDITED)

Halaman 1  
(Formulir SAP)

Urutan	Reff	Anggaran 2019 Rp	Realisasi 2019 Rp	%	Realisasi 2018 Rp
<b>PENDAPATAN</b>	<b>5.1.1</b>				
<b>PENDAPATAN ASLI DAERAH</b>	<b>5.1.1.1</b>				
Pendapatan Pajak Daerah	5.1.1.1.a	425.381.500.000,00	431.265.918.031,00	106,08	407.573.263.422,00
Pendapatan Retribusi Daerah	5.1.1.1.b	33.451.735.712,00	32.428.343.731,00	96,94	33.984.531.787,00
Pendapatan Hasil Pengelolaan Kekayaan	5.1.1.1.c	28.935.929.644,00	28.975.003.950,01	100,14	28.032.365.012,83
Lain-lain Pendapatan Asli Daerah yang Sah	5.1.1.1.d	165.242.774.274,00	176.380.429.797,26	106,74	197.902.915.248,31
<b>Jumlah Pendapatan Asli Daerah</b>		<b>653.011.939.630,00</b>	<b>689.049.725.509,27</b>	<b>105,52</b>	<b>667.493.075.470,14</b>
<b>PENDAPATAN TRANSFER</b>	<b>5.1.1.2</b>				
<b>Transfer Pemerintah Pusat - Dana</b>	<b>5.1.1.2.a</b>				
Dana Bagi Hasil Pajak	5.1.1.2.a.1)	43.688.080.000,00	27.070.845.600,00	61,96	44.728.934.290,00
Dana Bagi Hasil Sumber Daya Alam	5.1.1.2.a.2)	2.525.677.482,00	1.904.476.800,00	75,40	1.949.445.407,00
Dana Alokasi Umum	5.1.1.2.a.3)	699.176.894.000,00	700.372.564.000,00	100,17	658.504.186.000,00
Dana Alokasi Khusus	5.1.1.2.a.4)	171.069.860.000,00	145.960.291.302,00	85,32	162.523.890.048,00
<b>Jumlah Transfer Pemerintah Pusat - Dana Perlambangan</b>		<b>916.460.511.482,00</b>	<b>875.308.177.702,00</b>	<b>95,51</b>	<b>867.706.455.745,00</b>
<b>Transfer Pemerintah Pusat Lainnya</b>	<b>5.1.1.2.b</b>				
Dana Otakroti Khusus	5.1.1.2.b.1)	-	-	-	-
Dana Penyesuaian	5.1.1.2.b.2)	65.639.459.000,00	65.318.639.000,00	99,51	42.500.000.000,00
Pendapatan Hibah	5.1.1.2.b.3)	-	-	-	32.251.792.000,00
<b>Jumlah Transfer Pemerintah Pusat Lainnya</b>		<b>65.639.459.000,00</b>	<b>65.318.639.000,00</b>	<b>99,51</b>	<b>74.751.792.000,00</b>
<b>Pendapatan Transfer Pemerintah Daerah Lainnya</b>	<b>5.1.1.2.c</b>				
Pendapatan Bagi Hasil Pajak	5.1.1.2.c.1)	118.220.579.275,00	133.393.876.281,00	112,83	126.437.432.637,38
Pendapatan Bagi Hasil Lainnya	5.1.1.2.c.2)	1.236.000.000,00	1.236.000.000,00	100,00	531.242.000,00
Pendapatan Lainnya	5.1.1.2.c.3)	-	-	-	-
<b>Jumlah Pendapatan Transfer Pemerintah Daerah Lainnya</b>		<b>119.456.579.275,00</b>	<b>134.629.876.281,00</b>	<b>112,70</b>	<b>126.968.674.637,38</b>
<b>Jumlah Pendapatan Transfer</b>		<b>1.101.556.549.757,00</b>	<b>1.075.256.692.983,00</b>	<b>97,61</b>	<b>1.069.426.922.382,38</b>
<b>LAIN-LAIN PENDAPATAN YANG SAH</b>	<b>5.1.1.3</b>				
Pendapatan Hibah	5.1.1.3.a	200.000.000,00	1.454.000.000,00	727,00	-
Pendapatan Dana Darurat	5.1.1.3.b	-	-	-	-
Pendapatan Lainnya	5.1.1.3.c	-	-	-	-
<b>Jumlah Lain-lain Pendapatan yang Sah</b>		<b>200.000.000,00</b>	<b>1.454.000.000,00</b>	<b>727,00</b>	<b>-</b>
<b>JUMLAH PENDAPATAN</b>		<b>1.754.768.489.387,00</b>	<b>1.765.760.418.492,27</b>	<b>100,63</b>	<b>1.736.919.997.852,52</b>
<b>BELANJA</b>	<b>5.1.2</b>				
<b>BELANJA OPERASI</b>	<b>5.1.2.1</b>				
Belanja Pegawai	5.1.2.1.a	830.857.956.853,00	760.532.062.428,28	91,54	767.231.708.627,85
Belanja Barang dan Jasa	5.1.2.1.b	617.496.329.981,00	553.387.490.228,89	89,62	496.351.994.037,57
Belanja Bangun	5.1.2.1.c	-	-	-	-
Belanja Subsidi	5.1.2.1.d	-	-	-	-
Belanja Hibah	5.1.2.1.e	85.740.983.138,00	79.389.047.945,00	92,59	53.665.425.050,00
Belanja Bantuan Sosial	5.1.2.1.f	12.526.580.000,00	11.551.423.000,00	92,22	7.764.735.000,00
<b>Jumlah Belanja Operasi</b>		<b>1.546.621.849.972,00</b>	<b>1.404.860.023.602,17</b>	<b>90,83</b>	<b>1.325.013.062.715,42</b>
<b>BELANJA MODAL</b>	<b>5.1.2.2</b>				
Belanja Tanah	5.1.2.2.a	52.092.672.025,00	25.569.058.040,00	49,08	74.967.469.865,00
Belanja Peralatan dan Meubel	5.1.2.2.b	108.291.387.376,00	96.719.532.169,17	89,31	101.905.673.673,93
Belanja Gedung dan Bangunan	5.1.2.2.c	60.603.570.774,00	54.312.514.794,87	89,62	22.131.236.620,86
Belanja Jalan, Irigasi dan Jembatan	5.1.2.2.d	115.214.771.507,00	101.225.143.404,83	87,86	44.603.591.095,89
Belanja Aset Tetap Lainnya	5.1.2.2.e	839.019.134,00	828.300.673,00	98,72	4.208.575.933,00
Belanja Modal Lainnya	5.1.2.2.f	50.046.269.581,00	48.779.801.117,30	97,47	75.276.191.867,79
<b>Jumlah Belanja Modal</b>		<b>387.007.690.397,00</b>	<b>327.434.372.199,17</b>	<b>84,59</b>	<b>325.092.739.056,49</b>

Lampiran 4

Laporan Realisasi APBD Tahun 2020-2021.



PEMERINTAH KOTA YOGYAKARTA  
 LAPORAN REALISASI ANGGARAN PENDAPATAN DAN BELANJA DAERAH  
 UNTUK TAHUN YANG BERAKHIR SAMPAI DENGAN 31 DESEMBER 2021 dan 2020  
 (AUDITED)

(Dalam Rupiah)

No	Uraian	Ketf	Anggaran 2021	Realisasi 2021	%	Realisasi 2020
1	<b>PENDAPATAN DAERAH</b>	<b>6.1.1.</b>				
2	<b>PENDAPATAN ASLI DAERAH (PAD)</b>	<b>6.1.1.1.</b>				
3	Pajak Daerah	6.1.1.1.a.	324.206.500.000,00	371.462.884.357,00	114,88	342.780.587.013,00
4	Retribusi Daerah	6.1.1.1.b.	22.784.158.635,00	26.855.366.529,00	117,87	23.310.646.522,00
5	Hasil Pengelolaan Kekayaan Daerah yang Dipisahkan	6.1.1.1.c.	23.335.909.301,00	21.991.219.142,05	102,81	24.859.626.678,98
6	Lain-lain PAD yang Sah	6.1.1.1.d.	144.680.789.236,00	174.812.395.309,82	120,83	162.223.511.162,50
7	Jumlah Pendapatan Asli Daerah		515.007.357.172,00	598.121.885.337,87	116,14	563.174.371.396,88
8	<b>PENDAPATAN TRANSFER</b>	<b>6.1.1.2.</b>				
9	<b>PENDAPATAN TRANSFER PEMERINTAH PUSAT - DANA PERimbangan</b>	<b>6.1.1.2.a.</b>				
10	Dana Transfer Umum-Dana Bagi Hasil (DBH)	6.1.1.2.a.1)	52.139.527.722,00	62.643.616.366,00	120,15	48.878.978.276,00
11	Bagi Hasil Pajak	6.1.1.2.a.1.a)	-	-	-	47.145.298.917,00
12	Bagi Hasil Bukan Pajak/Sumber Daya Alam	6.1.1.2.a.1.b)	-	-	-	1.733.679.359,00
13	Dana Transfer Umum-Dana Alokasi Umum (DAU)	6.1.1.2.a.1.c)	617.524.294.000,00	617.524.294.000,00	100,00	527.247.170.000,00
14	Dana Transfer Khusus-Dana Alokasi Khusus (DAK) Fisik	6.1.1.2.a.1.d)	42.690.294.000,00	36.468.809.740,00	85,43	42.628.557.012,00
15	Dana Transfer Khusus-Dana Alokasi Khusus (DAK) Non Fisik	6.1.1.2.a.1.e)	106.788.611.000,00	93.522.494.831,00	89,45	100.005.739.981,00
16	Jumlah Pendapatan Transfer Pemerintah Pusat - Dana Perimbangan		819.142.716.722,00	812.159.214.937,00	99,15	818.760.445.269,00
17	<b>PENDAPATAN TRANSFER PEMERINTAH PUSAT - LAINNYA</b>	<b>6.1.1.2.a.2.</b>				
18	Dana Insentif Daerah (DID)	6.1.1.2.a.2.1)	72.692.053.000,00	72.692.053.000,00	100,00	-
19	Dana Penyesuaian	6.1.1.2.a.2.2)	-	-	-	112.648.603.600,00
20	Jumlah Pendapatan Transfer Pemerintah Pusat - Lainnya		72.692.053.000,00	72.692.053.000,00	100,00	112.648.603.600,00
21	<b>PENDAPATAN TRANSFER ANTAR DAERAH</b>	<b>6.1.1.2.b.</b>				
22	Pendapatan Bagi Hasil Pajak	6.1.1.2.b.1)	-	-	-	120.965.338.876,00
23	Bantuan Keuangan	6.1.1.2.b.2)	193.913.827.012,00	193.807.992.150,59	99,95	-
24	Pendapatan Lainnya	6.1.1.2.b.3)	-	-	-	53.579.338.517,42
25	Jumlah Pendapatan Transfer Antar Daerah		193.913.827.012,00	193.807.992.150,59	99,95	174.544.677.393,42
26	Total Pendapatan Transfer		1.085.748.606.734,00	1.078.659.260.087,59	99,35	1.105.993.726.262,42
27	<b>LAIN-LAIN PENDAPATAN DAERAH YANG SAH</b>	<b>6.1.1.3.</b>				
28	Pendapatan Hibah	6.1.1.3.a.	258.000.000,00	298.000.000,00	103,47	30.582.922.539,00
29	Dana Darurat	6.1.1.3.b.	-	-	-	-
30	Lain-lain Pendapatan Sesuai dengan Ketentuan Peraturan Perundang-Undangan	6.1.1.3.c.	30.348.030.000,00	30.194.141.917,00	99,49	-
31	Jumlah Lain-lain Pendapatan Daerah yang Sah		30.348.030.000,00	30.194.141.917,00	99,53	30.582.922.539,00
32	<b>JUMLAH PENDAPATAN</b>		<b>1.631.391.993.906,00</b>	<b>1.707.373.287.343,46</b>	<b>104,65</b>	<b>1.699.751.070.194,30</b>
33	<b>BELANJA DAERAH</b>	<b>6.1.2.</b>				
34	<b>BELANJA OPERASI</b>	<b>6.1.2.1.</b>				
35	Belanja Pegawai	6.1.2.1.a.	768.350.167.390,00	693.434.145.524,00	90,25	728.710.179.778,78
36	Belanja Barang dan Jasa	6.1.2.1.b.	755.028.166.220,00	673.659.110.064,00	89,49	635.864.521.552,10
37	Belanja Bunga	6.1.2.1.c.	-	-	-	-
38	Belanja Subsidi	6.1.2.1.d.	-	-	-	-
39	Belanja Hibah	6.1.2.1.e.	47.899.637.618,00	44.321.476.345,00	92,53	38.723.063.808,00
40	Belanja Bantuan Sosial	6.1.2.1.f.	41.136.993.000,00	32.136.344.500,00	78,12	23.079.937.400,00
41	Jumlah Belanja Operasi		1.612.414.964.228,00	1.443.551.076.433,00	89,48	1.348.319.702.538,88

Lampiran 4

Laporan Realisasi APBD Tahun 2020-2021.



PEMERINTAH KOTA YOGYAKARTA  
 LAPORAN REALISASI ANGGARAN PENDAPATAN DAN BELANJA DAERAH  
 UNTUK TAHUN YANG BERAKHIR SAMPAI DENGAN 31 DESEMBER 2021 dan 2020  
 (AUDITED)

No	Uraian	Keff	Anggaran 2021	Realisasi 2021	%	Realisasi 2020
						(Dua Miliar)
1	<b>PENDAPATAN DAERAH</b>	<b>5.1.1.</b>				
2	PENDAPATAN ASLI DAERAH (PAD)	5.1.1.a.				
3	Pajak Daerah	5.1.1.a.1.	324.206.300.000,00	372.462.884.357,00	114,88	342.789.587.013,00
4	Rtribusi Daerah	5.1.1.a.2.	22.784.158.635,00	26.855.366.529,00	117,87	23.319.646.572,00
5	Hasil Pengolahan Kelayan Daerah yang Dipisahkan	5.1.1.a.3.	23.335.909.301,00	21.991.239.142,05	102,81	34.859.636.698,98
6	Lain-lain PAD yang Sah	5.1.1.a.4.	141.680.789.236,00	174.812.395.309,82	120,83	162.223.511.162,96
7	Jumlah Pendapatan Asli Daerah		513.007.357.172,00	598.121.885.337,87	116,14	563.174.371.396,89
8	PENDAPATAN TRANSFER	5.1.1.2.				
9	PENDAPATAN TRANSFER PEMERINTAH PUSAT - DANA PERIMBANGAN	5.1.1.2.a.				
10	Dana Transfer Umum-Dana Bagi Hasil (DBH)	5.1.1.2.a.1.	52.139.527.722,00	62.643.616.366,00	120,15	48.878.978.276,00
11	Bagi Hasil Pajak	5.1.1.2.a.1.a.	-	-	-	47.145.298.917,00
12	Bagi Hasil Bukan Pajak/Sumber Daya Alam	5.1.1.2.a.1.b.	-	-	-	1.733.679.359,00
13	Dana Transfer Umum-Dana Alokasi Umum (DAU)	5.1.1.2.a.2.	617.524.294.000,00	617.324.294.000,00	100,00	627.247.120.600,00
14	Dana Transfer Khusus-Dana Alokasi Khusus (DAK) Fisik	5.1.1.2.a.3.	42.690.294.000,00	36.468.809.740,00	85,43	42.628.557.012,00
15	Dana Transfer Khusus-Dana Alokasi Khusus (DAK) Non Fisik	5.1.1.2.a.4.	106.788.611.000,00	95.522.494.831,00	89,45	100.005.739.981,00
16	Jumlah Pendapatan Transfer Pemerintah Pusat - Dana Perimbangan		819.142.716.722,00	812.159.214.937,00	99,15	818.768.445.269,00
17	PENDAPATAN TRANSFER PEMERINTAH PUSAT - LAINNYA	5.1.1.2.b.				
18	Dana Insentif Daerah (DID)	5.1.1.2.b.1.	72.692.053.000,00	72.692.053.000,00	100,00	-
19	Dana Penyesuaian	5.1.1.2.b.2.	-	-	-	112.683.603.600,00
20	Jumlah Pendapatan Transfer Pemerintah Pusat - Lainnya		72.692.053.000,00	72.692.053.000,00	100,00	112.683.603.600,00
21	PENDAPATAN TRANSFER ANTAR DAERAH	5.1.1.2.c.				
22	Pendapatan Bagi Hasil Pajak	5.1.1.2.c.1.	-	-	-	120.965.338.876,00
23	Bantuan Keuangan	5.1.1.2.c.2.	193.913.827.012,00	193.807.992.150,59	99,95	-
24	Pendapatan Lainnya	5.1.1.2.c.3.	-	-	-	53.579.338.517,42
25	Jumlah Pendapatan Transfer Antar Daerah		193.913.827.012,00	193.807.992.150,59	99,95	174.544.677.393,42
26	Total Pendapatan Transfer		1.085.748.606.734,00	1.078.659.760.087,59	99,15	1.105.993.726.162,42
27	LAIN-LAIN PENDAPATAN DAERAH YANG SAH	5.1.1.3.				
28	Pendapatan Hibah	5.1.1.3.a.	284.000.000,00	298.000.000,00	103,47	30.582.922.535,00
29	Dana Darurat	5.1.1.3.b.	-	-	-	-
30	Lain-lain Pendapatan Sesuai dengan Ketentuan Peraturan Perundang-Undangan	5.1.1.3.c.	30.318.030.000,00	30.194.141.917,00	99,49	-
31	Jumlah Lain-lain Pendapatan Daerah yang Sah		30.636.830.000,00	30.492.141.917,00	99,53	30.582.922.535,00
32	<b>JUMLAH PENDAPATAN</b>		<b>1.631.391.993.906,00</b>	<b>1.707.373.287.343,46</b>	<b>104,65</b>	<b>1.699.751.020.194,30</b>
33	<b>BELANJA DAERAH</b>	<b>5.1.2.</b>				
34	<b>BELANJA OPERASI</b>	5.1.2.1.				
35	Belanja Pegawai	5.1.2.1.a.	768.350.167.390,00	693.434.145.524,00	90,25	728.710.179.778,78
36	Belanja Barang dan Jasa	5.1.2.1.b.	755.028.166.220,00	675.659.110.064,00	89,49	453.864.521.352,10
37	Belanja Bunga	5.1.2.1.c.	-	-	-	-
38	Belanja Subsidi	5.1.2.1.d.	-	-	-	-
39	Belanja Hibah	5.1.2.1.e.	47.899.637.618,00	44.321.476.345,00	92,53	38.725.063.808,00
40	Belanja Bantuan Sosial	5.1.2.1.f.	41.136.995.000,00	32.136.344.500,00	78,12	25.029.937.400,00
41	Jumlah Belanja Operasi		1.612.414.966.228,00	1.445.551.076.433,00	89,65	1.246.319.702.538,88